LE GOUVERNEMENT
DU GRAND-DUCHÉ DE LUXEMBOURG
Ministère de l'Éducation nationale,
de l'Enfance et de la Jeunesse

FR

GRATIS NON-FORMAL BILDUNG FIR ÄERT KAND

Ee weidere Schrëtt fir méi Chancëgläichheet

Déi non-formal Bildung (Maison-relaisen, Foyer-scolairen, Mini-crèchen an Dageselteren) spillt eng wesentlech Roll an der Entwécklung vun Ärem Kand a sengen Erfollegschancen. Si komplettéiert déi formal Bildung an der Schoul. Si erméiglecht et Ärem Kand, an enger entspaanter Atmosphär déi wichtegst Kompetenzen ze entwéckelen: Sprooch, Motorik, sozial Relatiounen, Kreativitéit, technesch Fäegkeeten an eng aktiv Participatioun.

Dofir gëtt déi non-formal Bildung nach méi zougänglech. Vun der Rentrée 2022/2023 un ass den Accueil an de Strukture vun der non-formaler Bildung wärend de Schoulwochen gratis fir déi schoulpflichteg Kanner aus dem Fondamental.

Weider Informatiounen op staarkkanner.lu

Wat maachen d'Kanner an enger Bildungs- a Betreiungsstruktur?

An der Maison relais, der Mini-Crèche oder bei engem Assistant parental entdeckt Äert Kand spilleresch a fräizäitorientéiert Aktivitéiten.

Donieft wäert an alle Bildungs- a Betreiungsstrukturen och eng Hausaufgabenhëllef ugebuede ginn. Unhand vum E-Bichelche kënnt Dir Iech mam Enseignant ewéi och mam Educateur iwwert d'Hausaufgabe vun Ärem Kand austauschen.

DÉI NON-FORMAL BILDUNG ASS ZOUGÄNGLECH FIR ALL KANNER

A wéi enge Strukturen ass d'Betreiung gratis?

D'Gratuitéit betrëfft all d'Bildungs- a Betreiungsstrukture fir schoulflichteg Kanner: d'Maison-relaisen (och bekannt als Foyer de jour oder Foyer scolaire), d'Mini-Crèchen an d'Assistants parentaux.

Fir wie gëllt dës Gratuitéit?

D'Betreiung ass gratis, wann Äert Kand den 1. September 4 Joer al ass (Ufank vun der Schoulflicht), an am Enseignement fondamental ass.

Wéini ass et gratis?

Déi gratis Betreiung gëtt wärend de Schoulwoche vu méindes bis freides vu 7 bis 19 Auer ugebueden. Déi finanziell Bedeelegung vun den Eltere fir d'Betreiung viru 7 Auer an no 19 Auer riicht sech nom Barème vum Chèque-service (CSA).

Wie gesinn d'Tariffer an de Schoulvakanzen aus?

Wärend de Vakanzen ass d'Betreiung net gratis. Déi finanziell Participatioun vun den Elteren ass dann net méi gedeckelt, mee de Barème vum Chèque-service (CSA) gëtt applizéiert.

Wéi kann ech vun der gratis Offer profitéieren?

Wann Äert Kand schonn an eng Bildungs- a Betreiungsstruktur geet, musst Dir näischt maachen.

Falls dëst nach net de Fall sollt sinn, musst Dir als éischt dem Système vum Chèque-service (CSA) bäitrieden. Dëst kënnt Dir maachen op der Gemeng, wou Dir wunnt. Falls Dir Frontalier sidd, musst dir lech un d'Zukunftskeess (CAE) adresséieren.

Am Uschloss kënnt Dir Äert Kand dann an enger Bildungs- a Betreiungsstruktur, déi am CSA-System dran ass, aschreiwen. D'Ophuele geschitt a Funktioun vun den disponibele Plazen.

Sinn d'Molzechten och gratis?

Wärend de Schoulwoche si mëttes d'Molzechte gratis fir déi schoulflichteg Kanner. Wärend de Vakanze kënne just Famille mat engem Akommes vu manner wéi dem zweefache Mindestloun vun dëse gratis Moolzechte profitéieren. Fir all aner Famille gëllt de Barème vum Chèque-service (CSA).

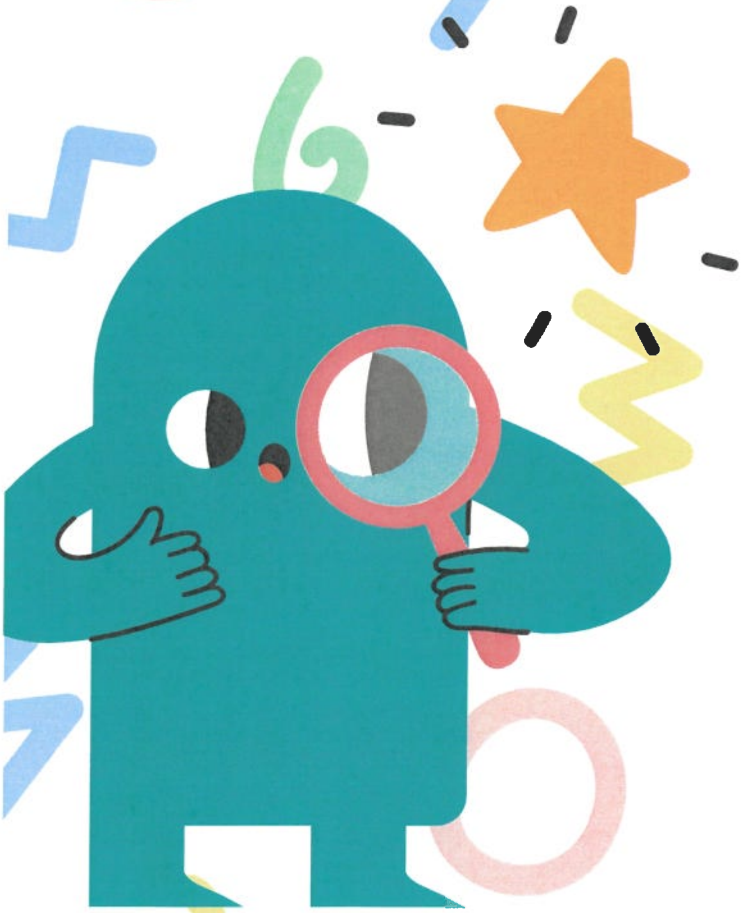

www.staarkkanner.lu

FR

LE GOUVERNEMENT
DU GRAND-DUCHÉ DE LUXEMBOURG
Ministère de l'Éducation nationale,
de l'Enfance et de la Jeunesse

L'ÉDUCATION NON FORMELLE GRATUITE POUR VOTRE ENFANT

Un pas de plus vers l'égalité des chances

L'éducation non formelle (maisons relais, assistants parentaux, ...) joue un rôle essentiel dans l'épanouissement de votre enfant et pour ses chances de réussite. Elle complète l'éducation formelle dispensée à l'école. Elle permet à votre enfant de développer, dans une ambiance décontractée, les compétences essentielles : langage, motricité, relations sociales, créativité, aptitudes techniques, participation active.

C'est pourquoi l'éducation non formelle devient encore davantage accessible. À partir de la rentrée 2022-2023, le ministère de l'Éducation nationale, de l'Enfance et de la Jeunesse rend en effet gratuit l'accueil dans les structures d'éducation non formelle pendant les semaines d'école, pour les enfants scolarisés à l'enseignement fondamental (à compter de l'obligation scolaire).

Pour plus d'infos, voir sur le site staarkkanner.lu

Que font les enfants dans les structures d'éducation et d'accueil ?

En maison relais, mini-crèche ou chez un assistant parental, votre enfant découvre des activités ludiques et récréatives.

Une *Hausaufgabehëllef* (aide aux devoirs à domicile) sera également offerte dans toutes les structures d'éducation et d'accueil. Grâce à un *E-Bichelchen* (journal de classe digital), vous pourrez échanger avec l'enseignant et l'éducateur sur les devoirs à domicile de votre enfant.

L'ÉDUCATION NON FORMELLE ACCESSIBLE À TOUS LES ENFANTS

Dans quelles structures d'éducation et d'accueil l'accueil est gratuit ?

La gratuité concerne toutes les structures d'éducation et d'accueil pour enfants scolarisés : maisons relais (appelées parfois aussi foyers de jour ou foyers scolaires), mini-crèches et assistants parentaux.

Qui est concerné par la gratuité ?

Si votre enfant a 4 ans accomplis au 1er septembre (début de l'obligation scolaire), et qu'il fréquente l'enseignement fondamental ou l'équivalent, il profite de la gratuité. L'éducation précoce n'est pas concernée.

Quelles sont les périodes gratuites ?

La gratuité de l'accueil porte sur les semaines d'école, du lundi au vendredi de 7h à 19h. Pour les heures d'accueil avant 7h et après 19h, la participation financière des parents suit le barème du chèque-service accueil (CSA).

Quels sont les tarifs pendant les vacances ?

Les semaines de vacances ne sont pas gratuites. La participation financière des parents n'est plus plafonnée par un forfait : c'est le barème du CSA qui s'applique.

Comment puis-je profiter de la gratuité ?

Si votre enfant fréquente déjà une structure d'éducation et d'accueil, vous n'avez rien à faire.

Si ce n'est pas encore le cas, vous devez d'abord adhérer au système du chèque-service accueil (CSA). Pour adhérer au CSA, rendez vous dans votre commune, si vous habitez au Luxembourg. Si vous êtes frontalier, adressez-vous à la Caisse pour l'avenir des enfants.

Vous pourrez ensuite inscrire votre enfant auprès d'une structure d'éducation et d'accueil prestataire du CSA. Il y sera admis selon les places disponibles.

Les repas sont-ils aussi gratuits ?

Pendant les semaines d'école, les repas de midi sont aussi gratuits pour tous les enfants soumis à l'obligation scolaire. Pendant les vacances, la gratuité des repas est réservée aux familles disposant d'un revenu inférieur à deux fois le salaire social minimum. Pour les autres familles, c'est le barème du CSA qui s'applique.

www.staarkkanner.lu